＼ トイレが2ヵ所だからファミリーも安心 ／

お部屋が5つある 戸建賃貸

2025年9月　クロス・床リフォーム済み

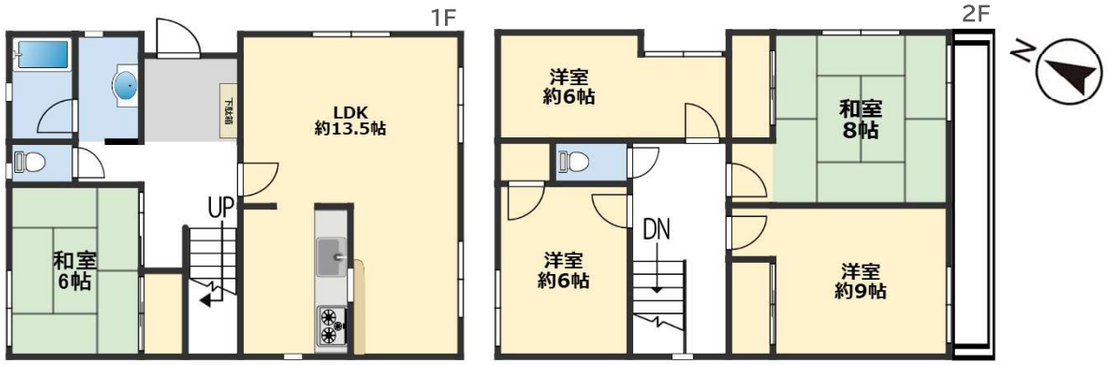

株式会社 みどり不動産
兵庫県知事(5) 第451084号
〒670-0965
姫路市東延末419　ヤマサオフィスビル201号
mail: info@midorifudousan.co.jp
電話　079(221)5225
Fax　079(221)5250

賃貸戸建　No.2061-M

名称	城見台戸建
所在地	姫路市城見台2丁目
地番	1111番198
間取り	5LDK（洋3・和2）
延床面積	1F:63.29㎡　2F:63.29㎡ 【合計:　126.58㎡】
賃料／共益費	月額 **8.5万** 円 /なし
保証金	**8.5万** 円
礼金	**8.5万** 円
駐車場	敷地内1台駐車可(屋根あり)
交通	神姫バス[城見台]バス停より 徒歩2分
構造	軽量鉄骨造亜鉛メッキ 銅板葺　2階建
築年月	1984年11月
校区	水上小学校　・　増位中学校
設備	・上　・下水道　・都市ガス ・オートバス　・トイレ2ヵ所 ・モニター付インターホン ・システムキッチン
備考	・火災保険と賃貸保証へ要加入 ・保証人必須 ・ペット不可
取引態様/手数料	仲介　/　客付　100%