姫路西高すぐ南の住宅街

オール電化の戸建！（エコキュート）

N

＼内窓施工／

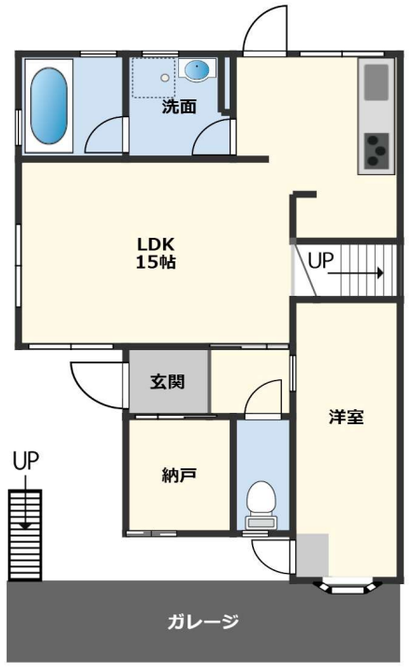

1F

2F

賃貸戸建 No.2064-M

名称	八代東光寺町2階建（やしろ とうこうじ）
所在地	姫路市八代東光寺町14-20
間取り	5SLDK
面積	1F:62.27㎡ 2F:58.37㎡【合計: 120.64㎡】
賃料	月々90,000 円
共益費	なし
保証金	180,000 円
礼金	90,000 円
駐車場	敷地内2台 駐車可
交通	「北八代(神姫)」バス停 徒歩2分 「西高前(神姫)」バス停 徒歩2分
構造	木造瓦葺 2階建
築年月	1992年3月
校区	城北小学校・広嶺中学校
設備	・上・下水道 ・電気(オール電化) ・エアコンあり ・IHコンロ
備考	※火災保険・家賃保証へ要加入 ・自治会費600円/月額 ・ペット不可 ・鍵交換費用要 ・R7.3月末から入居可
取引態様/手数料	仲 介 / 客付 100%

株式会社 みどり不動産
兵庫県知事(5) 第451084号
〒670-0965
姫路市東延末419 ヤマサオフィスビル201号
mail: info@midorifudousan.co.jp
電話 079(221)5225
Fax 079(221)5250