オール電化エコキュート築浅ハイツ

物件No.4032-M

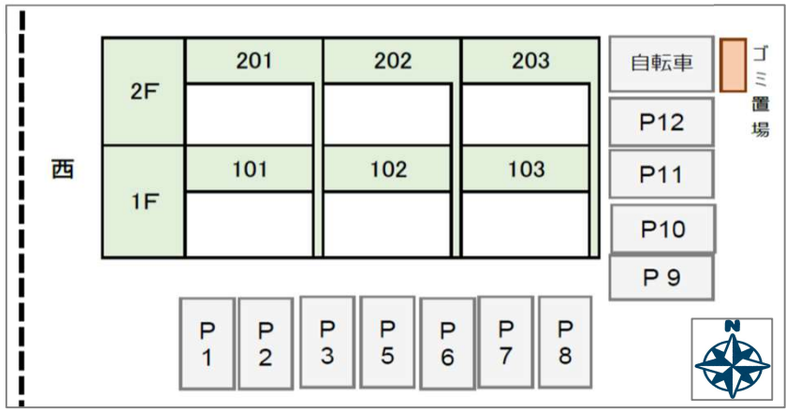

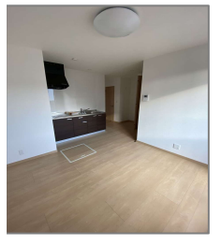

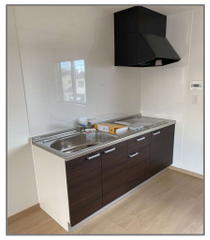

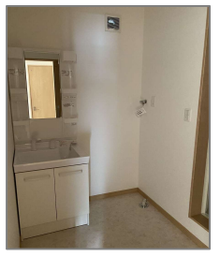

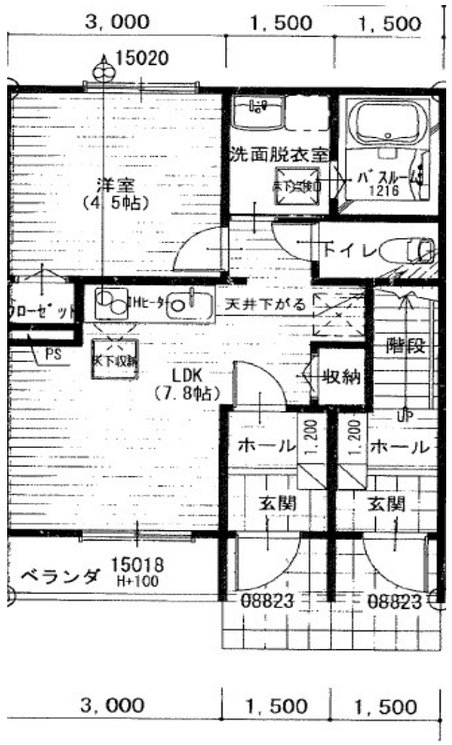

1Ｆ部分-41.5㎡

種目	賃貸マンション
名称	マスハイツ
所在地	姫路市阿保乙196-1
間取り	図面参照（1ＬＤＫ）
賃料	**103号室 62,000円** **101号室 62,000円**
共益費	3,000円
駐車場	5,000円(税込)-(全区画11台)
保証金/礼金	なし　/　50,000円
交通	ＪＲ『東姫路 』駅　徒歩６分
構造	木造２階建
築年月	令和2年 1月
専有面積	1F-41.5㎡、２Ｆ-48㎡
設備	電気、上・下水道、エアコン、各部屋照明 システムキッチン、オール電化、バストイレ別 モニター付インターホン
備考	火災保険・賃貸保証(月額の40%,更新料年1万円)要加入。口座引落300円+税(R6.1現在)　自治会費600円/月,鍵交換費用25,300(借主負担)/ルームクリーニング費用38,500円(入居時)。バイク駐輪1,000円/月。※駐車場は指定場所になります。※101号室は６月以降入居可。
取引態様	仲　介
	客付100%　/　－

株式会社みどり不動産

兵庫県知事 (5) 第451084号
〒670-0965　姫路市東延末419 ヤマサオフィスビル201
TEL 079-221-5225　FAX 079-221-5250
URL:http://www.midorifudousan.co.jp　E-mail:info@midorifudousan.co.jp